

WOHNUNG 519 (3.OG)

4-Zimmer · Wfl 105,19 qm · Maßstab 1:75



AM SCHÄFERANGER

OBERSCHLEISSHEIM

Am Schäferanger

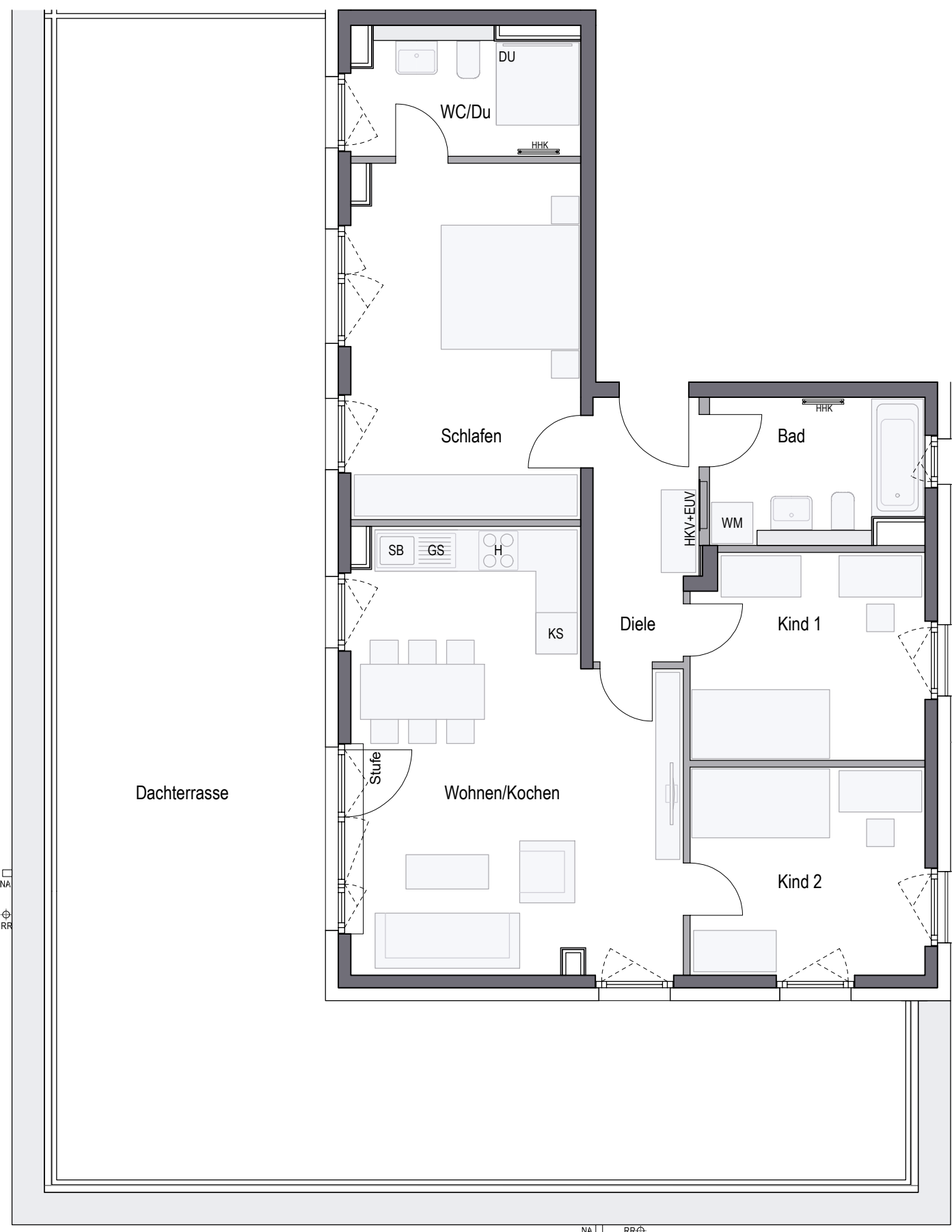
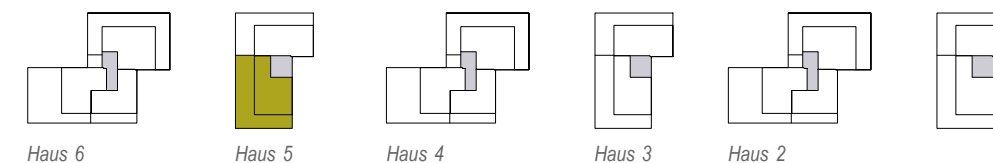

| | |
|--------------------------|------------------|
| Wohnen/Kochen | 28,00 qm |
| Schlafen | 17,05 qm |
| Kind 1 | 10,06 qm |
| Kind 2 | 10,29 qm |
| Bad | 6,41 qm |
| WC/Du | 5,84 qm |
| Diele | 5,63 qm |
| Gesamt | 83,28 qm |
| Dachterrasse (25%) | 21,91 qm |
| WOHNFLÄCHE GESAMT | 105,19 qm |

CONCEPT BAU GmbH · Hans-Cornelius-Straße 4 · 82166 Gräfelfing

Vorbehaltlich Änderungen aufgrund von technischen Notwendigkeiten.
Die angegebenen Flächen wurden nach Rohbaumaßen ermittelt. Einzelne Änderungen vorbehalten.
Illustrationen aus Sicht des Illustrators. Möblierung im Preis nicht enthalten.
Vorab-Grundrisse, Planungsstand 24.01.2024

- RR Regenrohr
- AHD Abhangdecke
- DU Dusche
- KS Külschrank
- GS Spülmaschine
- WM Waschmaschine
- SB Spülbecken
- H Herd
- EUV Elektroverteilung
- HKV Heizkreisverteiler
- HHK Handtuchheizkörper
- NA Notablauf

gemäß Wohnflächenberechnung vom 24.01.2024



Planungshilfe im Maßstab 1:75